

# Informe de Precios de CARNE y GANADO de la Patagonia

17 de Septiembre de 2015  
Informe N° 18:

## OVINOS

### 1) PRECIOS OVINOS DEL MERCADO LOCAL

Categorías de ovinos- Precios al productor sin IVA

ZONA PATAGONICA	PROVINCIA	DESTINO	CATEGORÍAS	PRECIO \$	VARIACIÓN %
Patagonia Norte A	Norte de Río negro y Partido de Patagones	Faena	Adulto	29,00	0,0
		Faena	Cordero Liviano Hasta 12 kg.	62,00	7,5
		Faena	Cordero Pesado Mayor a 12 kg.	56,00	7,7
		Invernada	Oveja de refugio*	455,00	0,0
Patagonia Norte B	Provincia del Neuquén y Cordillera de Río Negro	Faena	Adulto	29,00	0,0
		Faena	Cordero Liviano Hasta 12 kg.	s/d	0,0
		Faena	Cordero Pesado Mayor a 12 kg.	s/d	0,0
		Invernada	Oveja de refugio*	390,00	2,6
Patagonia Sur	Chubut	Faena	Adulto	40,00	0,0
		Faena	Cordero Liviano Hasta 12 kg.	s/d	0,0
		Faena	Cordero Pesado Mayor a 12 kg.	s/d	0,0
		Invernada	Oveja de refugio*	s/d	0,0
	Santa Cruz	Faena	Adulto	s/d	0,0
		Faena	Cordero	s/d	0,0
		Faena	Borrego	s/d	0,0
	Tierra del Fuego	Faena	Adulto	s/d	0,0
		Faena	Cordero	s/d	0,0
		Faena	Borrego	s/d	0,0

Fuente: - Relevamiento a frigoríficos, remates ferias e informantes calificados-INTA PATAGONIA-

\*S/D indica temporalmente no hay datos.

Todos los precios son en kilos limpios al gancho con excepción de "ovejas de refugio".

\*El precio de la categoría "Oveja de refugio" es por animal

### 1a) Evolución de Precios ovinos

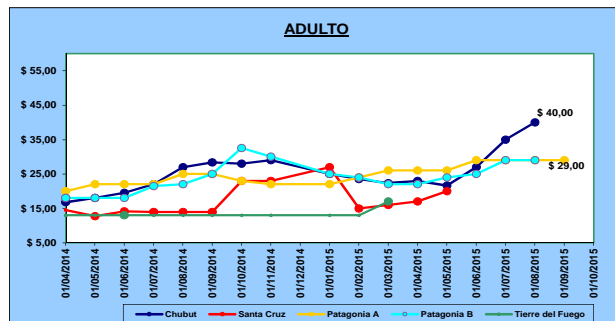
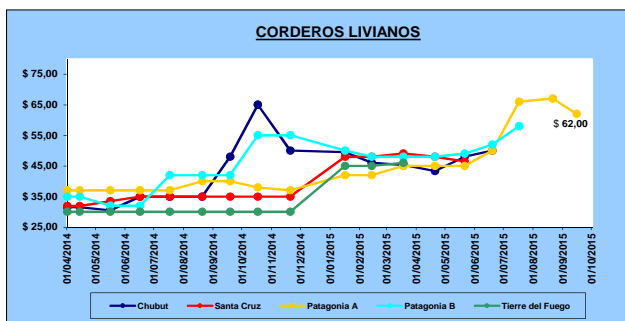

### Comentarios Precios:

\* **Patagonia Norte A:** Desciende un poco el valor del cordero liviano por abundante oferta; el cordero pesado se cotiza de una mejor forma siempre y cuando no supere los 15 kg de peso, en dicho caso se castiga el precio. La categoría adulto y ovejas de refugio con escasas operaciones continúan manteniendo los precios.

\***Patagonia Norte B:** La oferta de corderos es nula. En adultos solo se han faenado algunos lotes en mataderos locales. La categoría de oveja refugio mejoró el precio levemente.

\***Chubut:** En esta época del año existe muy poca oferta de animales, solo algunas operaciones en la categoría adulto, que mantiene el precio elevado del mes anterior

\***Santa Cruz/ Tierra del Fuego:** Los frigoríficos se encuentran sin actividad en esta época del año, se esperan el ingreso de algunos animales luego de las esquilas. Los frigoríficos aún tienen stock de animales de la zafra pasada 2014/2015.

# Informe de Precios de CARNE y GANADO de la Patagonia

## BOVINOS

### 2) PRECIOS BOVINOS DEL MERCADO LOCAL

#### Categorías de bovinos- Precios al productor sin IVA

ZONA PATAGONICA	PROVINCIA	DESTINO	Categorías	\$ VIVO	LIMPIO \$	VARIACIÓN %
Patagonia Norte A	Norte de Río negro y Partido de Patagones	Invernada	Ternero de destete hasta 150 kg.	32,00		10,3
		Invernada	Novillo y/o vaquillona hasta 220 kg.	30,00		11,1
		Faena	Novillo y/o vaquillona hasta 320 kg.	24,75	45,00	3,1
		Faena	Novillo y/o vaquillona mayor a 320 kg.	23,10	42,00	5,0
Patagonia Norte B	Provincia del Neuquén y Cordillera de Río Negro	Invernada	Ternero de destete hasta 200 kg.	32,00		0,0
		Invernada	Novillo y/o vaquillona hasta 260 kg.	31,00		0,0
		Faena	Novillo y/o vaquillona hasta 320 kg.	30,50	55,45	1,6
		Faena	Novillo y/o vaquillona mayor a 320 kg.	30,00	54,55	0,0
		Faena	Vaca carnícera	13,50	27,00	3,6
		Faena	Vaca conserva	8,00	16,00	0,0
Patagonia Sur	Chubut	Invernada	Ternero de destete hasta 200 kg.	31,50		1,6
		Invernada	Novillo y/o vaquillona hasta 300 kg.	31,25		0,8
		Faena	Novillo y/o vaquillona hasta 380 kg.	31,25	56,80	1,6
		Faena	Novillo y/o vaquillona mayor a 380 kg.	29,00	52,70	3,3
		Faena	Vaca carnícera	11,25	22,50	10,0
		Faena	Vaca conserva	7,00	14,00	16,7
	Santa Cruz	Invernada	Ternero de destete hasta 200 kg.	s/d		0,0
		Faena	Novillo y/o vaquillona hasta 420	s/d	61,00	0,0
	Tierra del Fuego	Faena	Vaca consumo	s/d	s/d	0,0
		Invernada	Ternero de destete hasta 200 kg.	s/d		0,0
Tierra del Fuego	Faena	Novillo y/o vaquillona hasta 420	s/d	s/d	0,0	
	Faena	Vaca consumo	s/d	s/d	0,0	

Fuente: Fuente: - Relevamiento a frigoríficos, remates ferias e informantes calificados-INTA PATAGONIA-  
\*S/D indica temporalmente no hay datos.

### 2a) Evolución Precios Bovinos

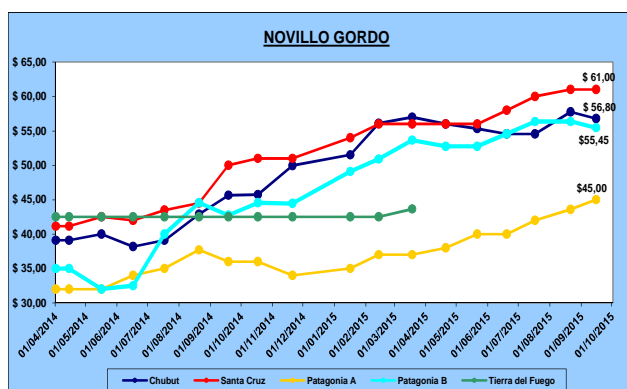
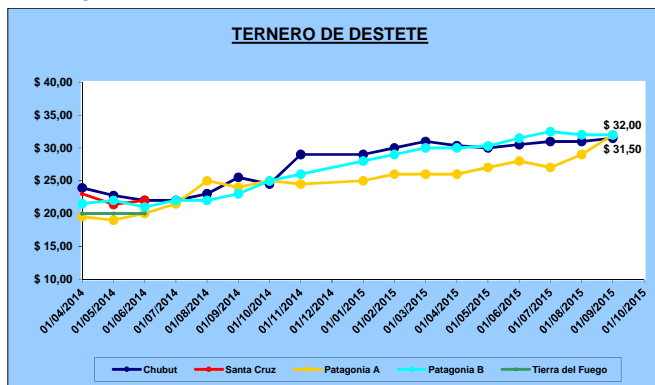

# El novillo gordo: Es el novillo/ vaquillona terminado de cada zona, de 320 kg para Patagonia Norte, 380 kg para Chubut y 420 kg. para Santa Cruz.

#### Comentarios Precios:

\***Patagonia Norte A:** Es escasa la oferta de terneros y por ello aumenta su valor, incrementándose la brecha entre la relación gordo-invernada. Este mes se inició la venta de reproductores en exposiciones rurales; el toro para rodeo general se está pagando entre \$35.000 a \$50.000.

\***Patagonia Norte B:** Los valores en general se han mantenido tanto en las categorías de faena como en los precios de las categorías para invernada, la cual registra muy poco movimiento comercial. Evidentemente la apertura de la barrera muestra cierta evidencia en cuanto a estabilidad en los precios.

\***Chubut:** Si bien existen rumores sobre la baja del precio del novillo, los valores se han mantenido con respecto al mes anterior, existe incertidumbre en los frigoríficos de la zona cordillerana en relación a la situación actual del mercado; por otra parte comienza a salir lo grueso del engorde, incrementándose la oferta de animales.

\***Santa Cruz/ Tierra del fuego:** El precio del novillo gordo se mantiene sin cambios con respecto al mes de julio.

# Informe de Precios de CARNE y GANADO de la Patagonia

## PORCINOS

### 3) PRECIOS PORCINOS DEL MERCADO LOCAL

Categorías de porcinos- Precios al productor sin IVA

ZONA PATAGONICA	PROVINCIA	DESTINO	CATEGORÍAS	PRECIO \$	VARIACIÓN %
Patagonia Norte A	Norte de Río negro y Partido de Patagones	Faena	Lechon	38,00	5,3
		Faena	Capon/Adulto	26,00	3,8
Patagonia Norte B	Provincia del Neuquén y Cordillera de Río Negro	Faena	Lechon	58,00	0,0
		Faena	Capon/Adulto	36,00	5,9
Patagonia Sur	Chubut	Faena	Lechon	57,50	0,0
		Faena	Capon/Adulto	34,50	0,0
	Santa Cruz	Faena	Lechon	s/d	0,0
		Faena	Capon/Adulto	s/d	0,0

Fuente: Fuente: - Relevamiento a frigoríficos, remates ferias e informantes calificados-INTA PATAGONIA-

\*S/D indica temporalmente no hay datos.

Todos los precios son en kilos limpios al gancho.

### 3a) Evolución Precios Porcinos

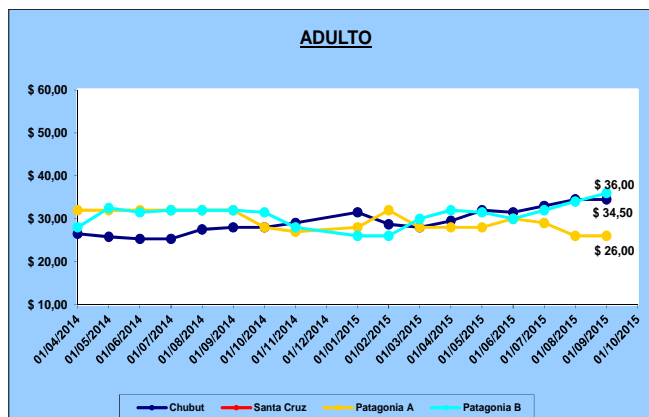
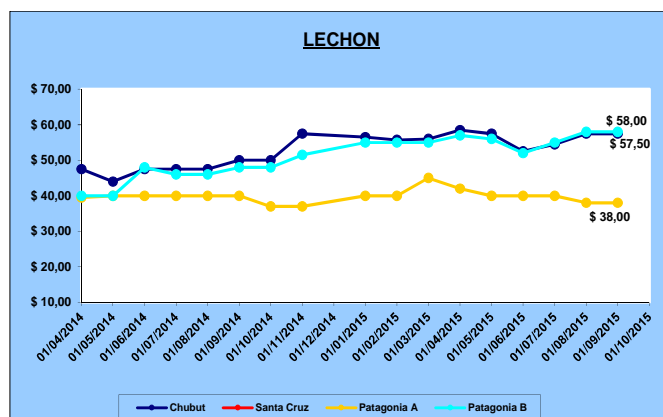

#### Comentarios Precios:

\***Patagonia Norte A:** La carencia de playa de faena para capones obstaculiza la comercialización, incrementa la oferta y desciende el precio a pesar que el consumidor demanda carne porcina. El circuito comercial del lechón es más informal pero mejora su valor.

\***Patagonia Norte B:** Los precios de lechón se mantienen mientras que la categoría adulto se ha incrementado levemente.

\***Chubut:** Los valores de porcinos están estables con respecto al mes anterior.



# Informe de Precios de CARNE y GANADO de la Patagonia

## CAPRINOS

### 4) PRECIOS CAPRINOS DEL MERCADO LOCAL

#### Categorías de caprinos- Precios al productor sin IVA

ZONA PATAGONICA	PROVINCIA	DESTINO	Categorías	PRECIO \$	VARIACIÓN %
Patagonia Norte B	Provincia del Neuquén y Cordillera de Río Negro	Faena	Chivito	s/d	0,0
		Faena	Adulto	s/d	0,0

Fuente: Fuente: - Relevamiento a frigoríficos, remates ferias e informantes calificados-INTA PATAGONIA-

\*S/D indica temporalmente no hay datos.

Todos los precios son en kilos limpios al gancho.

### 4a) Evolución Precios Caprinos

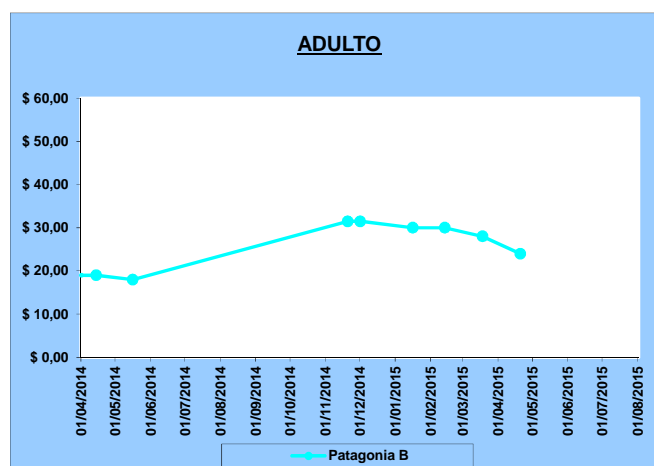
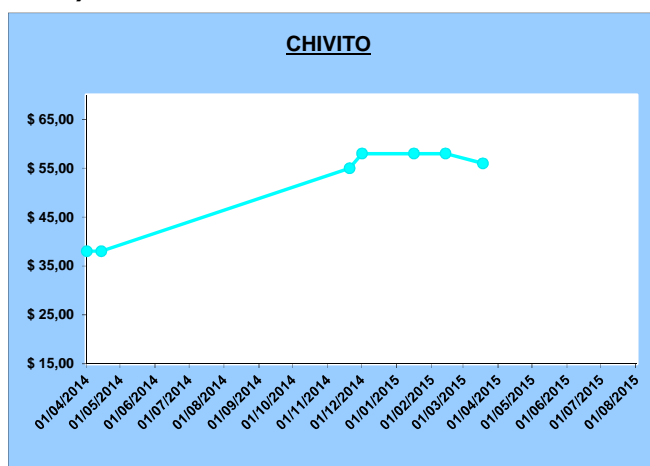

#### Comentarios Precios:

Patagonia Norte B: No se han registraron movimientos formales.



# Informe de Precios de CARNE y GANADO de la Patagonia

## MERCADO NACIONAL

### 5-Mercado Nacional bovinos:

#### 5a) Mercado de Liniers

#### Precios promedio de operaciones en pesos argentinos

Categoría	24/08/2015	24/08/2015	Variación%
Terneros (de 300/350 kg.)	20,39	20,93	2,6%
Novillitos ( de 351/ 390 Kg.)	20,53	20,29	-1,2%
Novillitos (de 391/430 kg.)	19,71	19,46	-1,3%
Vacas buenas	14,13	14,45	2,3%
Vacas conserva buenas	9,34	9,99	7,0%
Vacas conserva inferior	8,39	8,91	6,2%

Precio vivo-Fuente Mercado de Liniers-

\*El peso de la categoría ternero fuera de la Patagonia tiene un peso mínimo de faena de 300 kg.

## MERCADO EXTERNO

### 6) Mercado Externo Ovino:

#### 6a) Mercado Uruguayo de carne ovina

#### Precios por kilo al gancho en dólares americanos

Categoría	15/08/2015	12/09/2015	Variación%
Corderos	3,72	3,87	4,0%
Corderos pesados	3,80	3,90	2,6%
Borregos	3,70	3,82	3,2%
Capones	3,29	3,35	1,8%
Ovejas	3,09	3,21	3,9%

Fuente: Asociación de Consignatarios de Uruguay

### Variación Paridad Cambiaria:

(Dólar Comprador)

1 U\$S	24/08/15	16/09/15	Variación%
\$	9,17	9,28	1,2%

Fuente: Banco Nación Argentina

Las cotizaciones del mercado uruguayo se utilizan como referencia para observar las variaciones del mercado externo.

#### Para mayor información contáctese con:

-Daniel Alberto Bolla - EEA Valle Inferior - email: [bolla.daniel@inta.gob.ar](mailto:bolla.daniel@inta.gob.ar)  
 -Edgardo Tejeda- EEA Valle Inferior- email: [tejeda.edgardo@inta.gob.ar](mailto:tejeda.edgardo@inta.gob.ar)  
 -Leonardo Claps- EEA Bariloche- email: [claps.leonardo@inta.gob.ar](mailto:claps.leonardo@inta.gob.ar)  
 -Esteban Guitar-EEA Esquel-email: [guitarfite.esteban@inta.gob.ar](mailto:guitarfite.esteban@inta.gob.ar)  
 -Sergio Pena-EEA Santa Cruz-email: [pena.sergio@inta.gob.ar](mailto:pena.sergio@inta.gob.ar)  
 -Alan Schorr-EEA Santa Cruz-email: [schorr.alan@inta.gob.ar](mailto:schorr.alan@inta.gob.ar)  
 -Mónica Ester Felice-EEA Alto Valle-email: [felice.monica@inta.gob.ar](mailto:felice.monica@inta.gob.ar)  
 -Andrés La Torraca-EEA Chubut-email: [latorraca.andres@inta.gob.ar](mailto:latorraca.andres@inta.gob.ar)  
 -Sebastián Albertoli-EEA Chubut-email: [albertoli.sebastian@inta.gob.ar](mailto:albertoli.sebastian@inta.gob.ar)  
 -Ingrid Bain-EEA Chubut-email: [bain.ingrid@inta.gob.ar](mailto:bain.ingrid@inta.gob.ar)



**EEA Bariloche**  
TE: (0294) 4422 731  
[inta.gob.ar/bariloche](http://inta.gob.ar/bariloche)



**EEA Alto Valle**  
TE: (0298) 443 9000  
[inta.gob.ar/altovalle](http://inta.gob.ar/altovalle)



**EEA Valle Inferior**  
TE: (02920) 423 474  
[inta.gob.ar/valleinferior](http://inta.gob.ar/valleinferior)



**EEA Chubut**  
TE: (0280) 444 6658  
[inta.gob.ar/chubut](http://inta.gob.ar/chubut)



**EEA Esquel**  
TE: (02945) 451 558  
[inta.gob.ar/esquel](http://inta.gob.ar/esquel)



**EEA Santa Cruz**  
TE: (02966) 442 305  
[inta.gob.ar/santacruz](http://inta.gob.ar/santacruz)

Centro Regional Patagonia Norte

Centro Regional Patagonia Sur